

ÉCOLOGUE
BOTANISTE CONFIRMÉ
Agence : NATURAE
Sète (34)

Date de publication de l'offre : 13/09/2023

Date limite de candidature : 31/10/2023

Qui sommes-nous ?

Naturæ est un bureau d'études en environnement spécialisé dans l'expertise écologique, qui œuvre pour l'intégration de l'écologie dans l'aménagement du territoire en Méditerranée. Basée à Sète, elle partage ses locaux avec des paysagistes et des urbanistes formant un groupe pluridisciplinaire.

Naturæ est une petite structure où la dimension humaine au sein de l'équipe est essentielle.

Naturæ recherche aujourd'hui un(e) spécialiste de la flore méditerranéenne, pour rejoindre son équipe dynamique et passionnée.

Valeurs & philosophie : qualité, éthique, communication, formation, que ce soit au sein du groupe entre collaborateurs ou avec nos clients.

"Naturæ, le vivant au cœur de l'aménagement en Méditerranée".

Vos missions

Votre rôle dans l'équipe sera principalement la réalisation des expertises floristiques et des habitats naturels et la rédaction d'études réglementaires (depuis le prédiagnostic écologique au VNEI), de plans de gestion ou encore d'études de planification territoriale. Vous serez sollicité.e pour réaliser des inventaires de zones humides, à travers la mise en œuvre des deux critères de détermination. Le travail de cartographie tiendra également une place importante dans vos missions.

Vous contribuerez également au développement de nouveaux types de prestations au sein de l'agence. Naturæ est un bureau d'études qui s'engage activement dans la transition écologique et qui vise à donner un véritable sens à notre métier d'écologie.

Au sein de notre équipe, nous déclinons la rigueur classique d'un bureau d'études avec l'ouverture, la recherche de sens, la communication et la bonne humeur.

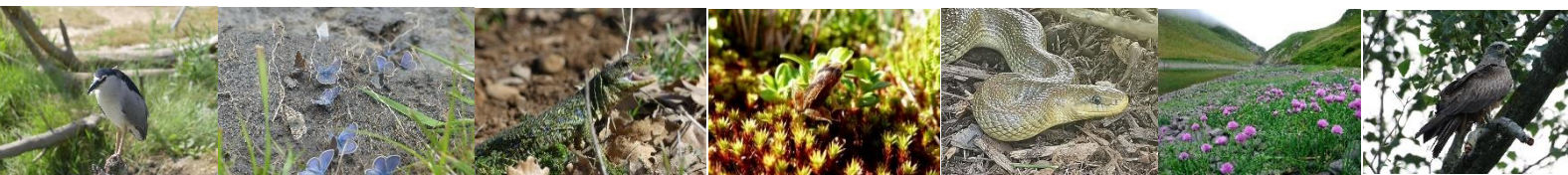

Vos missions principales seront les suivantes :

- > Inventaires de la flore méditerranéenne, inventaire et cartographie des habitats naturels et inventaires zones humides selon les critères de la réglementation en vigueur.
- > Rédaction de volet flore, habitat, zone humide de différents rapports et dossiers (prédiagnostic, suivi écologique, volet naturel d'étude d'impact, dossier de dérogation Espèces protégées, diagnostic écologique, demande d'examen au cas par cas etc.)
- > Participation à d'autres types de missions en cours de développement selon vos compétences et appétences.

Compétences attendues

- > **Bac + 5 en écologie** (profil ingénieur écologue) ou Bac + 3 avec une forte expérience
- > **Expérience significative en bureau d'études** (au moins 3 ans) ou dans un autre type de structure mais sur le même type de poste
- > **Très bonnes connaissances en botanique, phytosociologie (flore méditerranéenne) et en écologie générale**
- > Maîtrise des référentiels de classification des végétations et habitats naturels (EUNIS, CB, EUR27)
- > **Maîtrise des protocoles de caractérisation et de délimitation des zones humides (pédologie)**
- > **Excellente qualité rédactionnelle**
- > Maîtrise de la rédaction et du formalisme des dossiers réglementaires (VNEI, EIN2000, CNPN etc.)
- > Rigueur, esprit d'analyse et de synthèse
- > Maîtrise des outils de cartographie SIG (Quantum Gis)
- > Permis B indispensable.

Si vous êtes passionné(e) par l'écologie, la préservation de la biodiversité et que vous souhaitez contribuer activement à la transition écologique, rejoignez notre équipe chez Naturæ.

Détails du poste

Poste basé à Sète (34)

Rayonnement de l'entreprise : Occitanie & PACA, sud Auvergne-Rhône-Alpes

CDI à temps plein (temps partiel envisageable dans certaines conditions)

Avantages : mutuelle familiale, télétravail, aide financière aux déplacements, bienveillance et bien-être dans nos équipes, équilibre vie professionnelle/personnelle

Prise de fonction : à discuter

Rémunération à négocier selon profil et expérience (> 28 k€ selon expérience)

Candidature

Merci d'adresser votre candidature (CV et Lettre de Motivation) avant le 31 octobre à

aurelien.zorzi@grounelamo.fr

Les entretiens seront menés en septembre à l'agence de Sète - 15 rue Jules Vallès

34200 Sète

04.48.14.00.13

